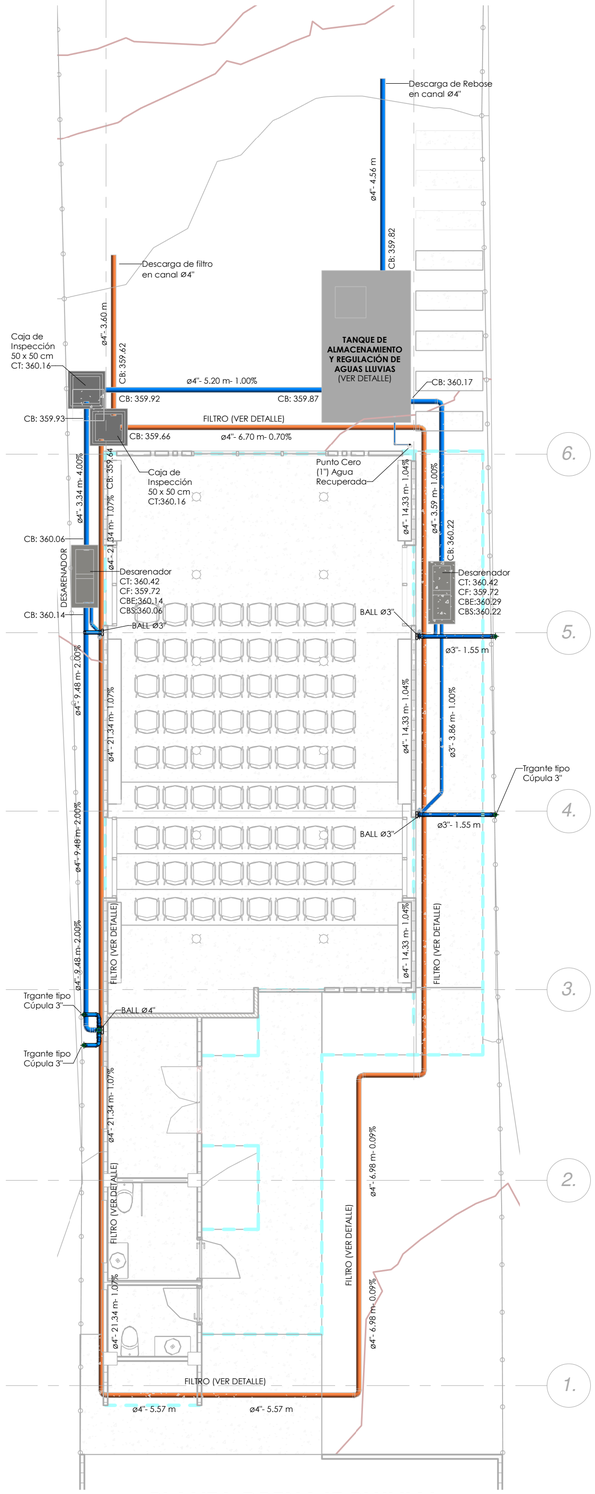

PLANTA DRENAJE PLUVIAL
1 : 75

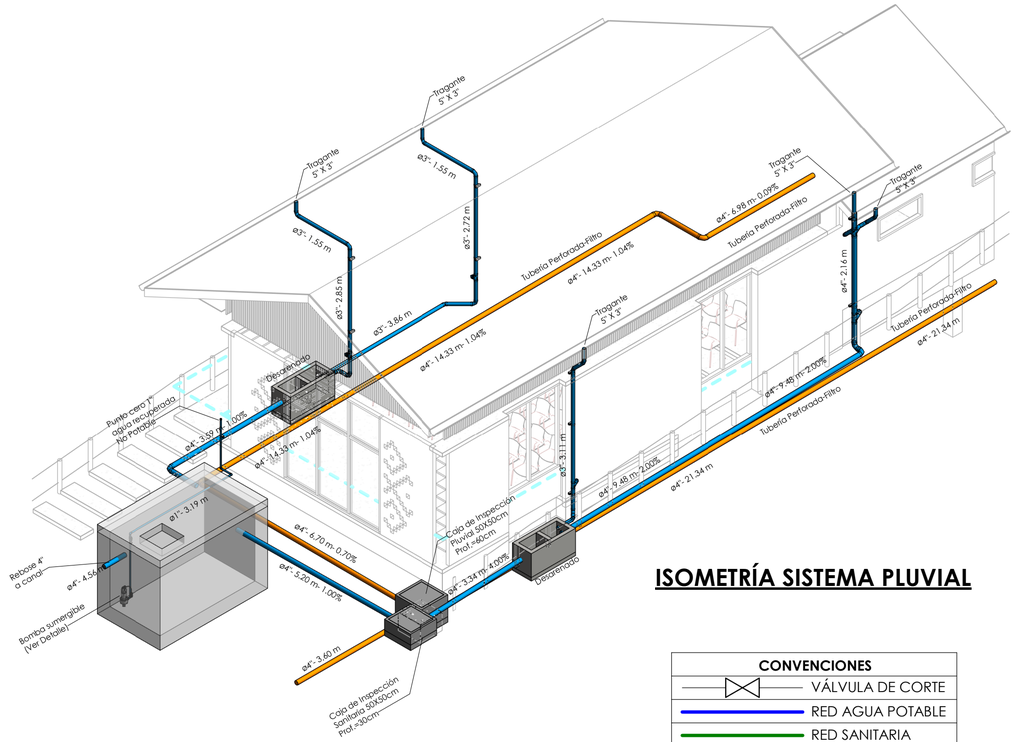

ISOMETRÍA SISTEMA PLUVIAL

CONVENCIONES
VÁLVULA DE CORTE
RED AGUA POTABLE
RED SANITARIA
RED PLUVIAL
RED FILTRO
CAJA INSPECCIÓN

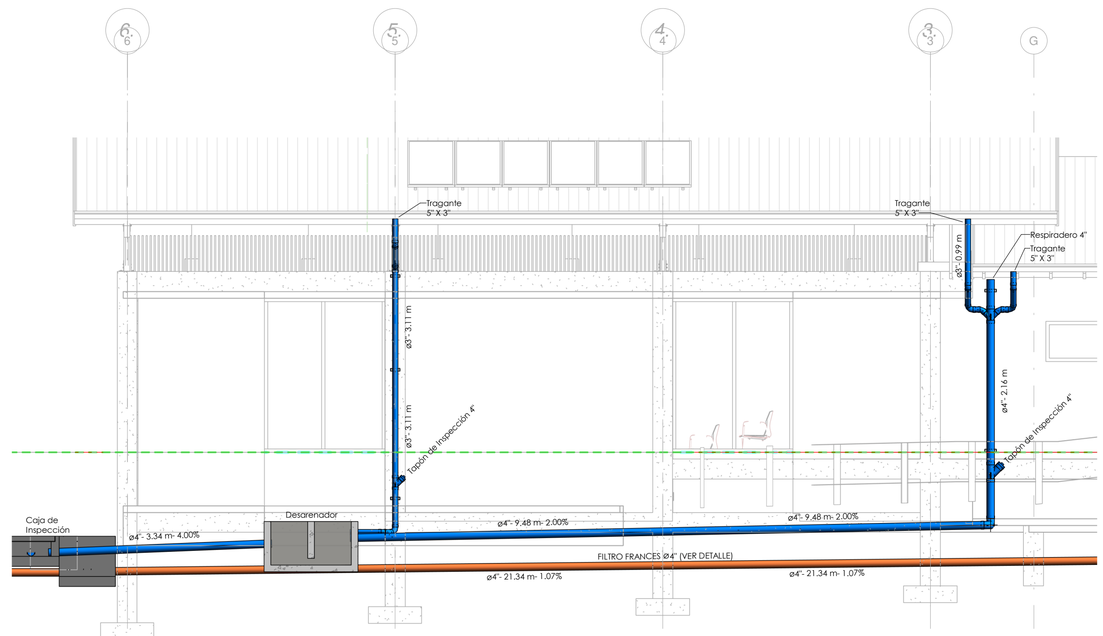

INSTALACIÓN BAJANTES ALL
1 : 50

TALLER DOS ARQUITECTOS

PROYECTO
CONSULTORÍA PARA REALIZAR LOS ESTUDIOS Y DISEÑOSDE LA SEDE ADMINISTRATIVA DEL SANTUARIO DE FLORA Y PLANTAS MEDICINALES ORITO INGI-ANDE

LOCALIZACIÓN
ORITO-PUTUMAYO

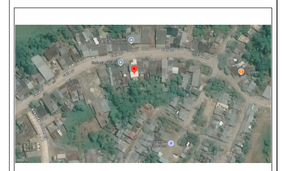

MATRICULA INMOBILIARIA
442-19448

PROPIETARIO
PARQUES NACIONALES NATURALES DE COLOMBIA

PARQUES NACIONALES NATURALES DE COLOMBIA

APODERADO
CHRISTIAN DAVID SISA JIMENEZ

DISEÑO HIDRÁULICO
ING. CRISTIAN RINCÓN

DIBUJO
ING. ANDRES DOSMAN

CONTENIDO
SISTEMA DE DRENAJE PLUVIAL

OBSERVACIONES
Estado de proyecto

ESCALA
Como se indica

FECHA
15/11/2025

PLANO
03 /04